

Bronx

<http://www.arrampicatasardegna.com/falesie/bronx-crag>

The crag of **Bronx** has the hardest route of Italy (Marina Superstar, 9a/b). In general, the climbing is extreme on overhanging roofs.

Avvicinamento: From the center of Domusnovas follow Cagliari street in direction to Musei, you come to a roundabout, take the third exit (not the exit of Musei and Vallermosa) and continue for a few kilometres. Just before the road becomes dirt, take the left turn, there's the signal of the cave of San Giovanni. The sector Bronx is located right where there's the Cave of San Giovanni.

Stagione: EST PRI AUT

Bellezza: 3/5

Esposizione: N

Tempo di avvicinamento: < 10 minuti

Stile arrampicata: overhanging

Chiodatura: 3/3

Parcheggio: 2/4

Da pioggia: 1

Per bambini: 0

Per principianti: 0

GPS Falesia: 39.3428939768 N; 8.6272287369 E

GPS Parcheggio: 39.3428939768 N; 8.6272287369 E

BRONX

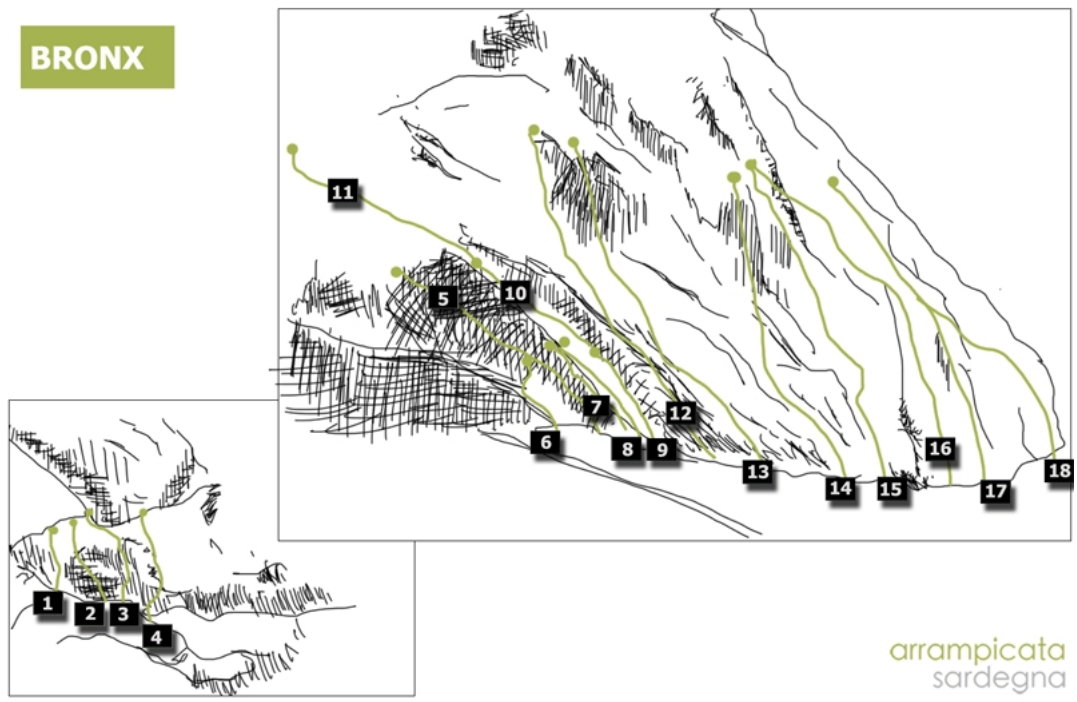

arrampicata sardegna

Tiri

Numero	Nome	Grado	Metri	Bellezza	Note
--------	------	-------	-------	----------	------

www.arrampicatasardegna.com è realizzato dal B&B Pedra Rubia, nel Sud Ovest della Sardegna (<https://bb-sardegna.com>) e Big Alpine Guide, Guida Alpina in Sardegna e sulle Alpi (<https://bigalpineguide.com/>)